PROGRAMME

ASSOCIATION

AJR

SEPTEMBRE – DÉCEMBRE 2026

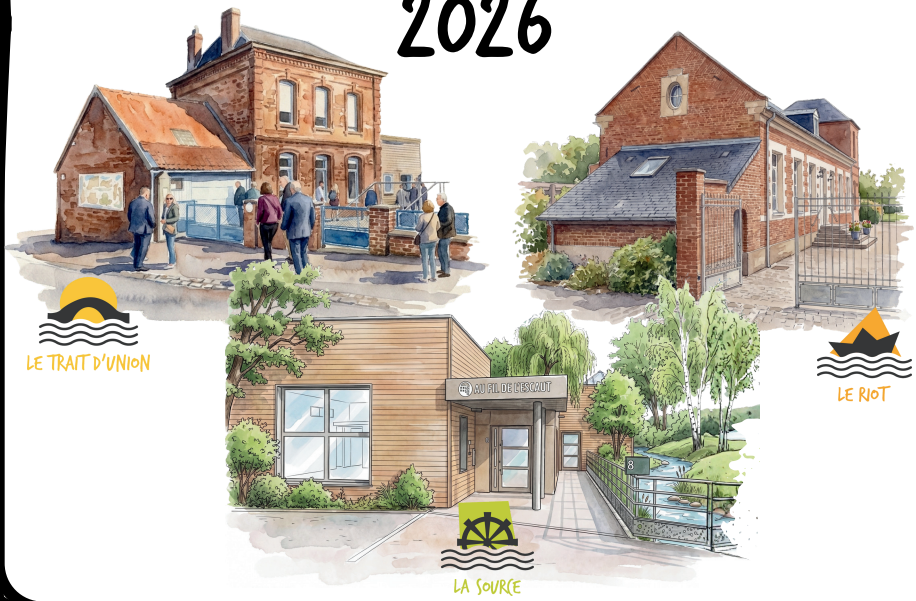

20 ANS

ÉDITO

Chères adhérentes, chers adhérents, habitants du territoire,
C'est avec une grande fierté et un enthousiasme renouvelé que nous vous présentons notre programme d'activités pour le deuxieme semestre 2026, couvrant la période de septembre à décembre.

Cette rentrée revêt une dimension toute particulière pour notre association : nous finaliserons, dans les prochaines semaines, le renouvellement des agréments de nos Espaces de Vie Sociale pour les 4 prochaines années. L'élaboration de cette feuille de route est le fruit d'un travail collectif mené aux côtés des habitants, des partenaires, des équipes et de l'ensemble des acteurs du territoire. C'est cette démarche concertée qui fait la vigueur de nos Espaces de Vie Sociale (EVS) et consolide notre engagement au plus près de chez vous.

Plus que jamais, le vivre-ensemble et le renforcement du lien social demeurent au cœur de nos actions. Face aux défis actuels, nous tenons à faire de l'AJR un lieu chaleureux et ouvert à toutes et tous, où l'inclusivité, l'écoute et le partage se vivent au quotidien.

La qualité, la richesse et la diversité de cette programmation témoignent du dynamisme de notre structure. Si nous sommes en mesure de vous proposer des animations et des temps forts aussi variés, c'est grâce à la créativité, au dévouement et à la passion de nos équipes salariées et de nos bénévoles, que je remercie chaleureusement.

Que vous soyez fidèle de la première heure ou nouvel arrivant sur nos communes, nous vous invitons à franchir la porte de nos espaces, à participer à nos activités et à venir échanger avec nous.

Au nom du Conseil d'Administration et de l'ensemble de l'équipe de l'AJR, je vous souhaite la bienvenue et une excellente rentrée !

Guy Cochard
Président de l'association

SOMMAIRE

Sommaire et Edito p.2

Présentation et nouveautés de l'AJR p.3 & 4

Sorties et évènements p.5 à 7

Petite enfance p.10 à 15

Enfance p.16 & 17

Famille p.18

Jeunesse p.19 à 22

Ateliers et activités p.23 à 27

Numérique p.28 & 29

Groupe Projet p.30 & 31

Accompagnement p.32 & 33

Inscription & réseaux p.34 & 35

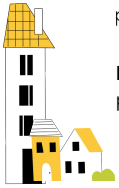

L'AJR Kesako ?
(Qu'est-ce que c'est ?)

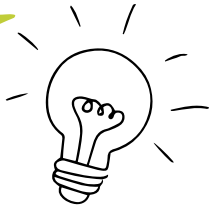

LE POINT DE DÉPART

L'AJR, c'est avant tout une aventure humaine au cœur de la ruralité. Née en 2006 dans le Cambrésis, l'association a vu le jour à l'initiative de maires ruraux, soucieux de répondre aux besoins d'agir auprès des jeunes de leur territoire. Aujourd'hui l'AJR développe un projet d'animation globale pour et avec les habitants de son territoire.

UN PROJET DE TERRITOIRE

L'AJR fonctionne dans une logique de partenariat avec les communes, les institutions, les acteurs associatifs et les habitants. Elle contribue à renforcer le lien social, à lutter contre l'isolement et à donner à chacun la possibilité d'agir pour son territoire.
Aujourd'hui, l'AJR porte un Centre social, deux Espaces de Vie Sociale, une Micro Crèche et un Relais Petite Enfance et intervient sur 19 communes rurales situées sur la Communauté d'Agglomération de Cambrai.

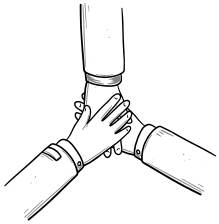

UNE DYNAMIQUE COLLECTIVE

L'AJR est devenue un acteur incontournable de l'animation locale : ateliers culturels, activités enfance et jeunesse, familles, actions de solidarité, accompagnement à la parentalité, soutien aux initiatives citoyennes… L'association s'appuie sur le modèle du centre social, à l'intersection entre les attentes des habitants et les politiques publiques.

LA CARTE DE L'ASSOCIATION AJR

Espace de vie Sociale — LE RIOT

Centre Social — LA SOURCE

Espace de vie Sociale — LE TRAIT D'UNION

Siège Social EVS & Fab-lab — LA GRANGE
7 Rue des Cutiviers
59141 Thun-Saint-Martin

Antenne d'activités
Rue du Canton de Chemillé
59400
Fontaine-Notre-Dame

Fab-lab — LE STUDIO
Place de la mairie
59159
Cantaing-sur-Escaut

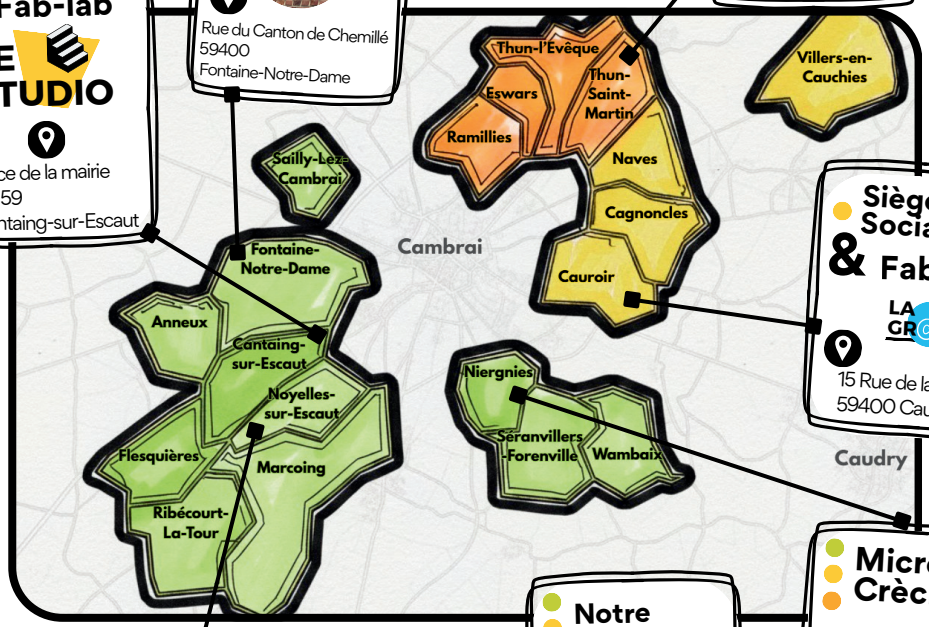

Siège Social EVS & Fab-lab — LA GRANGE
15 Rue de la Mairie
59400 Cauroir

Micro Crèche — LA CABANE de Séraphin
11 ter rue des écoles
59 400 Niergnies

Notre Caravane — CHARLY
Sur les 19 Communes

Relais Petite Enfance — AU FIL de l'Escaut
Sur les 19 Communes

Siège Social CS
8 rue Pasteur
59159
Noyelles-sur-Escaut

ÉVÉNEMENTS

ADULTES
SÉNIORS
FAMILLES

Sur Inscription auprès de Nathalie : 03.27.70.18.12

Nathalie
Secrétaire accueil et direction

Fête de la Pomme et de la Biodiversité

Rejoignez-nous pour le Festival de la Pomme et de la Biodiversité : des stands interactifs vous attendent pour apprendre à protéger la faune, soigner vos vergers Sensibilisation à la protection de l'environnement , tri des déchets et compostage.

Dimanche
4 Octobre 2026
10h - 17h

Wambaix

Gratuit

Théâtre : Le quotidien des parents... Vu avec humour

Venez assister à une pièce de théâtre qui aborde avec humour et bienveillance le burn-out parental. À travers des scènes du quotidien, découvrez comment repérer les signes d'alerte et retrouver sérénité en famille.

Mardi
6 Octobre 2026
17h45

Cauroir
Salle des fêtes

Gratuit

Run color & Village santé

Colorez votre journée pour la bonne cause ! Rejoignez notre Run Color festive et accessible à tous, explorez le Village Santé pour vous informer sur le dépistage et faites un geste solidaire au stand de vente au profit de l'Association Emera.

Samedi
10 Octobre 2026
9h-13h

Sérenvillers-Forenville

Gratuit

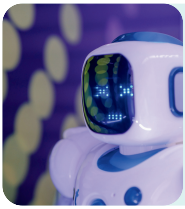

Festival de l'IA

Explorez, créez et amusez-vous : plongez au cœur de l'intelligence artificielle à travers des ateliers, des jeux et des découvertes pour toute la famille !

Mercredi
21 Octobre 2026
13h30-16h

Cauroir
Salle des fêtes

Gratuit

Fête de la citrouille & défilé des petits monstres

Une journée festive et conviviale en famille ! Petits et grands pourront profiter de nombreux stands de jeux, défis, parcours, maquillage.Cloture par un défilé des plus beaux déguisements.

Vendedi
30 Octobre 2026
10h - 12h petite enfance
14h30 - 17h enfance et jeunesse

Salle des fêtes
Niergnies

Gratuit

**Priorité aux adhérents de l'association et aux habitants de la commune*

ÉVÉNEMENTS

ADULTES
SÉNIORS
FAMILLES

Sur Inscription auprès de Nathalie : 03.27.70.18.12

Nathalie
Secrétaire accueil et direction

Brocante petite enfance / enfance

Venez vendre ou dénicher vêtements, jouets, livres, matériel de puériculture et articles pour enfants à petits prix. Un moment pour donner une seconde vie aux objets et faire de bonnes affaires en famille avant les fêtes de fin d'année.

Samedi
7 Novembre 2026
7h - 15h

Sailly-lez-Cambrai

2€ la table

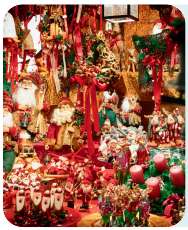

Marchés de Noël

Nos bénévoles répondent présents pour les marchés de Noël ! Venez découvrir leurs créations et vous régaler : les ventes serviront à l'autofinancement de nos activités.

Samedi et Dimanche
14 & 15 Novembre 2026

Fontaine-Notre-Dame

Samedi
27 Novembre 2026

Noyelles-sur-Escaut

Spectacle : Nimbus le nuage des émotions

-6ans

Un spectacle interactif, drôle et poétique qui montre aux petits (et rappelle aux grands !) qu'avoir des émotions, c'est totalement normal... et même super rigolo !

Mercredi
16 Décembre 2026
10h

Salle des fêtes Cagnoncles

Gratuit

La magie de Noël en famille

Rejoignez-nous pour un après-midi convivial et familial dès 14h30. Au programme : un conte féérique pour les enfants, des stands d'animations et la visite surprise du Père Noël !

Mercredi
16 Décembre 2026
14h30 - 17h

Salle des fêtes de Cagnoncles

Gratuit

Atelier Art floral

Offrez-vous une parenthèse créative et repartez avec votre propre composition florale aux couleurs de Noël

Mercredi
23 Décembre 2026
14h30

Noyelles-sur-Escaut

12€

**Priorité aux adhérents de l'association et aux habitants de la commune*

SORTIES

ADULTES
SÉNIORS
FAMILLES

Sur Inscription auprès de Nathalie : 03.27.70.18.12

Nathalie
Secrétaire accueil et direction

Musée plein air

Adultes/ Familles

Qui n'aimerait pas faire un voyage dans le temps ? Rendez-vous au 19ème siècle dans la reconstitution d'un village rural d'autrefois.

Mercredi 23 Septembre 2026

Villeneuves-d'Ascq
En bus

Tarif à venir

Spectacle : Le roi lion

Organisée par le groupe Culture

Une œuvre unique et magique avec des décors grandioses, des chorégraphies éblouissantes et surtout des costumes et marionnettes incroyables qui donnent vie aux animaux de la savane.

Samedi 03 Octobre 2026

Paris
En bus

40€

Cabaret spectacle du Père Matthieu (Année 80)

Tout public

Vibrations rétro garanties avec un déjeuner-spectacle dédié aux plus grands succès des années 80. Au programme : costumes hauts en couleur, chorégraphies vitaminées et une bonne dose de nostalgie festive !

Vendredi 06 Novembre 2026
Départ 11h de Noyelles-sur-Escaut

Landrecie
En Minibus

40€
Repas compris

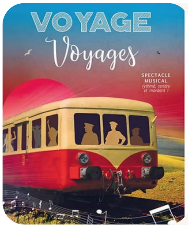

"Voyage voyages" - Compagnie Trabucco

Adultes

Une comédie musicale alliant chant, jeu d'acteur et mise en scène soignée, jouée par la Compagnie Trabucco.

Lundi 23 Octobre 2026
Départ 11h de Noyelles-sur-Escaut

Bapaume
En Minibus

30€

Information transport : Si certaines sorties disposent d'un bus, d'autres sont entièrement conçues par nos bénévoles en groupes projets et organisées en minibus
Attention, les places y sont limitées !

CAP SUR LE SÉNÉGAL
SOUTENEZ UNE JEUNESSE ENGAGÉE

Nous sommes 8 jeunes de l'**association Animation Jeunesse Rurale (AJR)** du Cambrésis.
En Avril 2027, nous nous envolerons pour le Sénégal, afin de participer à un chantier solidaire, découvrir une nouvelle culture, rencontrer les habitants et réaliser un documentaire qui retracera cette aventure !

Mais pour que cette aventure puisse voir le jour, nous vous sollicitons.

Votre don, peut faire une grande différence.

En soutenant ce projet via HelloAsso, vous contribuez directement à cette belle aventure humaine et solidaire.

VOUS ÊTES IMPOSABLE SUR LE REVENU ?

Votre don est déductible de l'impôt sur le revenu à hauteur de **66 %** de son montant, dans la limite de **20 %** de votre revenu net imposable.

Ainsi un don de **100 €** ne vous coûtera que **34 €** après réduction fiscale

SCANNEZ LE QR CODE ET EMBARQUEZ AVEC EUX !

Bonus : si vous êtes un particulier ou une entreprise, votre don ouvre droit à un reçu fiscal automatiquement délivré par HelloAsso.

MERCI DE CROIRE EN LA JEUNESSE, EN L'ENGAGEMENT ET EN LA SOLIDARITÉ INTERNATIONALE.

MICROCRECHE

PETITE ENFANCE 0-3 ANS

LA CABANE de Séraphin

Équipe micro-crèche
Stéphanie,
Nelly & Céline

Lou Ann
Référente Technique - Éducatrice de jeunes enfants

La Cabane de Séraphin : là où chaque enfant grandit et s'épanouit

Nous accueillons les enfants de 0 à 3 ans dans un environnement sécurisé, chaleureux et stimulant.
La curiosité et l'autonomie sont au cœur de notre pédagogie, avec des activités ludiques, sensorielles et musicales : chansons, danses, instruments et ateliers éveillent la créativité de chaque enfant.
Le respect du rythme de l'enfant et de ses besoins individuels guide toutes nos actions.
Nos équipes éducatives accompagnent chaque enfant avec bienveillance et professionnalisme.
La vie en collectivité favorise la socialisation, le partage et la confiance en soi.
Nous travaillons en partenariat avec les familles pour créer un lieu où chaque enfant se sent écouté, épanoui et libre d'explorer le monde.
Venez nous rencontrer et découvrez un lieu où votre enfant s'éveille et grandit en musique !

Enfants 0-3 ans

- Lundi – Mardi – Mercredi – Jeudi – Vendredi
- Ouverture : 7h30 – Fermeture : 18h30

11 TER Rue des Ecoles
59400 Niergnies

Selon les revenus des familles - PAJE

07.68.82.33.73

csajr.microcreche@gmail.com

La cabane de Séraphin Micro crèche

RELAIS PETITE ENFANCE

RELAIS PETITE ENFANCE
AU FIL de l'Escaut

PETITE ENFANCE 0-3 ANS / 3-6ANS

Florence
Responsable Relais Petite Enfance &
Référente Parentalité
07.69.58.75.12

Le Relais Petite Enfance (RPE) a pour mission principale d'être un espace de ressources, d'échanges et d'accompagnement pour les parents, les professionnels de la petite enfance (assistants maternels et gardes à domicile) et les enfants.

Permanences téléphoniques
Mardi - Jeudi - Vendredi
13h-17h

Permanences physiques
Sur rendez-vous
Le mardi une semaine sur deux
13H-16H30
Cauroir et Thun-Saint-Martin

Jeudi et Vendredi
13H-16H30
Noyelles-Sur-Escaut

Animations collectives
Planning :

Retrouvez toutes nos infos et actualités sur la page Facebook
@RPEAUFILDELESCAUT

Les missions principales d'un RPE :

- Pour les parents : un lieu d'information et d'accompagnement pour vos démarches administratives, contrat...
- Pour les professionnels de la petite enfance : un lieu d'échanges, de valorisation et de formations.
- Pour les enfants : un lieu d'éveil et de socialisation

SQUARE

LE RIOT

LE TRAIT D'UNION

Magali
Animatrice Parentalité
et Famille

PETITE ENFANCE
0-3 ANS / 3-6ANS

Le Square C'est Quoi ?
Des ateliers Parents Enfants

Ateliers pour les parents et grands-parents accompagnés de jeunes enfants 0/6 ans. Ateliers créatifs, découverte du monde sensoriel, baby gym, bébés lecteurs ! Autant de rencontres pour renforcer le lien et échanger avec d'autres parents sur la vie quotidienne du tout petit

Salle des fêtes de Cagnoncles

Sur Inscription
07.61.95.05.08

16 Septembre au 14 Octobre 2026

Les petits musiciens

Mercredi 14h15

16 Septembre : Tapis de lecture
23 Septembre : Découvre les instruments 1
30 Septembre : Fabrique ton instrument
7 Octobre : Sensibiliation relation Enfant/Chien
14 Octobre : Découvre les instruments 2

4 Novembre au 9 Décembre 2026

Les petits lutins

Mercredi 14h15

4 Novembre : Tapis de lecture
18 Novembre : Fabrique ton lutin
25 Novembre : Atelier sensoriel
2 Décembre : Motricité des lutins
9 Décembre : Ma création de Noël

SQUARE

LE RIOT

LE TRAIT D'UNION

PETITE ENFANCE 0-3 ANS / 3-6ANS

Magali
Animatrice Parentalité
et Famille

Sur Inscription
07.61.95.05.08

Eveil Musical

Mercredi 23 Septembre / 25 Novembre 2026
10h à 11h
Salle des fêtes d'Eswars
A toi de jouer du Ukulélé, Piano et Djembé !

Atelier d'Eveil sensoriel et créatif

Mercredi 18 Novembre 2026
10h à 11h
Salle des fêtes d'Eswars
Activité d'éveil, sensorielle et de manipulation

Baby Gym

Avec Léo

Mercredi 14 Octobre / 9 Décembre 2026
10h à 11h
Salle des fêtes d'Eswars
Activité sportive adaptée et parcours de motricité

Danse des Bambins

Mercredi 16 Septembre 2026 / 10h à 11h
Salle des fêtes d'Eswars
Développer la coordination, la créativité et se sentir bien dans cet atelier danse plein d'énergie

Médiation animale

Avec Reflex'Canin

Mercredi 30 Septembre 2026
10h à 11h
Salle des fêtes d'Eswars
Un moment privilégié au contact des animaux

Bien être Rebozen

Mercredi 7 Octobre 2026
10h à 11h
Salle des fêtes d'Eswars
L'art de bercer et de rassurer bébé

SQUARE

LE RIOT — LE TRAIT D'UNION

PETITE ENFANCE 0-3 ANS / 3-6ANS

Magali
Animatrice Parentalité
et Famille

Sur Inscription
07.61.95.05.08

Bulle de calme

4 Novembre 2026
10h à 11h
Salle des fêtes d'Eswars
Espace multisensoriel "type snoezelen"

Motricité

28 Octobre 2026
10h à 11h
Naves
Bouger, sauter et explorer pour grandir en toute confiance !

Atelier créatif

Mercredi 20 Octobre / 22 Décembre 2026
14h à 15h30
Villers-en-Cauchies
Découper, coller, inventer : un atelier ludique pour exprimer toute sa créativité.

Smoothie des Légos

Mercredi 29 Septembre 2026 / à partir de 16h45
Salle des fêtes d'Eswars
Imaginez, assemblez, créez : un atelier LEGO pour donner vie à toutes ses idées !

Atelier créatif : Photophore d'Automne

Mercredi 28 Octobre 2026
14h
Logement inclusif Naves
Fabrique ton propre photophore pour illuminer tes soirées d'automne !

Atelier créatif : Badges monstrueux

Mercredi 20 Octobre 2026
14h
Villers-en-Cauchies
Imaginer, dessiner et fabriquer son propre badge de petit monstre !

SQUARE

LA SOURCE

PETITE ENFANCE 0-3 ANS / 3-6ANS

Florence
Responsable Relais Petite Enfance &
Référente Parentalité
07.69.58.75.12

Planning des activités:

Médiation animale

Avec Reflex'Canin

Mercredis 16 Septembre / 4 Novembre 2026 / 10h-11h
Rue du Canton de Chemillé Fontaine-Notre-Dame
Un moment privilégié au contact des animaux

Eveil Musical

Mercredis 14 Octobre / 09 Décembre 2026
10h-11H
Rue du Canton de Chemillé - Fontaine-Notre-Dame
Découverte des sons, instruments, rythmes...

Bulle de Calme

Mercredis 30 Septembre / 18 Novembre 2026
10h-11h
Rue du Canton de Chemillé - Fontaine-Notre-Dame
Espace multisensoriel "type snoezelen"

Baby Gym

Mercredis 23 Septembre / 25 Novembre 2026 / 10h-11h
Noyelles-sur-Escaut - Salle judo
Activité sportive adaptée et parcours de motricité

Café "dé" Familles

Mardi 27 Octobre 2026
à partir de 17h jusque 19h
Rue du Canton de Chemillé Fontaine-Notre-Dame
Un lieu convivial pour jouer et partager entre générations

BBgourmet

2€

Mercredi 21 Octobre 2026 / 10h-11h30
Noyelles-sur-Escaut - AJR
Venez éveiller les papilles de votre bébé et développer son goût

Sensibiliation relation Enfant/Chien

Avec Jade DUTRIEZ

Mercredi 7 Octobre 2026 / 16h00 Rue du Canton de Chemillé - Fontaine-Notre-Dame
Décoder et respecter les chiens pour une complicité en toute sécurité

Atelier créatif

26 Octobre / 21 Décembre
10h à 11h
Noyelles-sur-Escaut

Tapis de lecture

7 Octobre / 2 Décembre
10h à 11h
Fontaine-Notre-Dame

LES MERCREDIS LOISIRS

LA SOURCE

ENFANTS 3-10 ANS

Matthias
Animateur Enfance et Jeunesse

Cindy
Animatrice Enfance

Un Accueil de Loisirs pour les 3 / 10 ans

L'accueil de loisirs accueille les enfants des communes partenaires. Les activités, conçues selon le projet éducatif et pédagogique, répondent aux besoins et aux envies de chacun. Curieux, rêveur ou plein d'énergie, chaque enfant y trouve sa place pour s'épanouir, découvrir et grandir dans un cadre bienveillant.

Conditions d'inscription :

Nous pouvons accueillir 20 enfants chaque mercredi. Il est obligatoire que les familles inscrivent leurs enfants par période scolaire, soit à la journée ou demi-journée au sein du centre social.

Thématique :

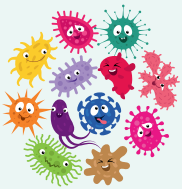

Septembre-Octobre : chasseurs de monstres invisibles

La mission : devenir chasseur de microbes et apprendre les super-pouvoirs pour garder un sourire éclatant !
Ensemble, nous allons résoudre des énigmes mystérieuses pour retrouver la Fée des dents, explorer les secrets de la bibliothèque, et même rencontrer des vrais chiens et lapins .

Novembre-Décembre : La quète du badge citoyen

Rejoins la ligue des citoyens ! Tout au long de cette aventure, nous allons découvrir les secrets "du vivre ensemble" , comprendre pourquoi nous sommes tous uniques et égaux. Au programme : des défis ludiques, un jeu de piste pour tester tes super-pouvoirs de citoyen et une sortie exceptionnelle à Galaxy Kids pour fêter votre réussite !

- Garderie 7h30-9h 17h-18h30
- Demi journée : 9h/12h ou 14h/17h
- Journée : 9h 17h.
- Repas du midi et goûter fournis par les parents.

Centre social La Source
8 Rue Pasteur
59159 Noyelles-sur-Escaut

3/10 ans

03.27.70.18.12

Selon les revenus

PASS LOISIRS

LE RIOT

LE TRAIT D'UNION

ENFANTS 6-10 ANS

Les **Mercredis**

10€ le forfait Trimestriel
15€ extérieur

Sur Inscription
07.61.95.05.08

16 Septembre au 14 Octobre 2026

Les super couturiers avec Coco'Bio

A travers une création chaque semaine, les enfants découvrent l'univers de la couture d'une manière ludique et amusante !

La présence d'un adulte est obligatoire

9h45 - 11h15 / Salle des fêtes d'Eswars
14h - 15h30 / Salle des fêtes de Cagnoncles

04 novembre au 16 Décembre 2026

Chromatopia avec Grozen

Ateliers créatifs autour de la couleur : photo abstraite, aquarelle, light painting, cyanotype et monotype.

9h45 - 11h15 / Salle des fêtes d'Eswars
14h - 15h30 / Salle des fêtes de Cagnoncles

EN FAMILLE

FAMILLE 6-10 ANS

Agathe
Référente Famille
07.49.41.02.08

Magali
Animatrice Parentalité
et Famille
07.61.95.05.08

Sensibiliation relation Enfant/Chien

Avec Jade DUTRIEZ

Mercredi 16h-17h
- **Fontaine-Notre-Dame**

7 Octobre 2026
Décoder et respecter les chiens pour une complicité en toute sécurité.

Atelier créatif : Photophore d'Automne

Mercredi à partir de 14h
- **Naves**

28 Octobre 2026
Fabrique ton propre photophore pour illuminer tes soirées d'automne !

Atelier créatif : Badge monstrueux

Mercredi à partir de 14h
- **Villers-en-Cauchies**

20 Octobre - 22 Décembre 2026
Imaginer, dessiner et fabriquer son propre badge de petit monstre !

La Gr@nge family Noël

Vendredi / à partir de 14h
- **Cauroir**

12 Décembre 2026
Créez une superbe décoration de Noël !

Cré@couture Special kids

Animé Par Nadine Bénévole

Vendredi / 16h45-18h
- **Thun-Saint-Martin**

9 Octobre - 20 Novembre - 18 Décembre 2026
Un moment convivial pour créer ensemble.

Smoothies des Légos

Mardi à partir de 16h45-19h
- **Thun-Saint-Martin**

29 Septembre 2026
Créer et animer les légos grace à la technique du StopMotion.

Une pause s'impose

Pour les parents

Mardis de 17h00 à 19h00 (à partir du 22 Septembre)
- **Noyelles sur Escaut**

Offrez-vous une pause bien être,
Pour vous ressourcer et laisser place à votre imagination.
Ateliers créatifs, relaxation et échanges bienveillants.

RURAJEUN'S

JEUNESSE 11-17ANS

Équipe jeunesse

Ghislaine Référente Jeunesse
06.12.76.58.25
Andréa, Logan Léo et Matthias Animateurs
et Animatrices Jeunesse

Le Rura, c'est quoi ?

Le lieu d'accueil de loisirs pour adolescents propose des sorties, des séjours, des animations sportives, culturelles, des actions de prévention et de citoyenneté. Dans des locaux dédiés à Cauroir, Fontaine Notre Dame et Thun-Saint-Martin.
L'équipe mixte répond aux besoins de chaque tranche d'âge !

Ramassage sur les communes

En période scolaire
Mardi : 17h30-20h
Mercredi : 14h-18h00
Jeudi : 17h30-20h
Vendredi : 17h30-22h

Aux vacances scolaires :
Accueil en Journée
(fermeture en Août)

Inscription sur rdv via le Qr Code

Septembre

Sortie piscine 2€
18 Septembre de 18h à 19h30
- Piscine de la liberté Cambrai

Musée plein air
23 Septembre après-midi
- Villeneuves-d'Ascq

Soirée color party en pyj
25 Septembre de 18h à 21h30
- Fontaine notre Dame

Atelier diététique Parents/Ados
26 Septembre pendant la matinée
- Noyelles-Sur-Escaut

Novembre

Pimente ta vie +14ans
6 Novembre de 18h à 21h30
- Noyelles-sur-Escaut

Tournoi GAMING
13 Novembre de 18h à 19h30
- Fontaine Notre Dame

Soirée Parents vs Ados
20 Novembre de 18h à 21h30
- Cauroir

Soirée Karaoké
27 Novembre de 18h à 19h30
- Cauroir

Octobre

Soirée Just Dance
2 Octobre de 18h à 19h30
- Lieu à venir

Le quotidien des parents Parent+Ado
6 Octobre de 18h à 19h30
- Cauroir

Loup Garou IRL
9 Octobre de 18h à 21h30
- Fontaine Notre Dame

A l'Ajr tout est permis
16 Octobre de 18h à 19h30
- Cauroir

l'IA et mon ado Parent+Ado
17 Octobre de 10h à 12h
- Cauroir

Décembre

Undercover party
4 Décembre de 18h00 à 19h30
- Lieu à définir

Soirée déballe ta vie croc Mr. 2€
11 Décembre de 18h00 à 21h30
- Noyelles-Sur-Escaut

Bal de promo
18 Décembre de 18h00 à 21h30
- Villers-en-Cauchies

RURAJEUN'S VACANCES

JEUNESSE 11-17ANS

Inscris toi à la semaine - Thème au choix

Tu as la possibilité de prendre ton repas sur place (pique-nique), et s'il faut venir te chercher c'est possible avec le navette ! (places limitées)

Inscription sur rendez-vous auprès de Ghislaine

Tarifs semaine :

T1 : 21€ *T3 : 34,65€*
T2 : 30€ *T4 : 39,70€*

06.12.76.58.25

Vacances de la Toussaint

Du lundi 19 au Vendredi 23 Octobre 2026

Sport gaming
Une semaine pour développer l'esprit d'équipe et le sens du challenge grace aux jeux vidéos et aux sports.
Avec Léo & Logan

ou

Esprit libre
Des ateliers et des animations pour prendre soin de son corps et de sa tête.
Avec Ghislaine

Du lundi 26 au Vendredi 30 Octobre 2026

Kpop
Prêt à passer du statut de fan à celui de véritable star ? Rejoins-nous pour une semaine 100 % K-pop entre dance, vibe et passion !
Avec Logan & Matthias

ou

Frissons et loisirs
Une semaine mêlant enquêtes, escape games, défis sportifs et ateliers créatifs pour faire le plein de frissons en équipe.
Avec Léo

Permanences Inscriptions :

Noyelles-sur-Escaut: 29 Septembre 16h-20h
Cauroir : 30 Septembre 16h-20h
Thun-Saint-Martin : 2 Octobre 15h-18h
Pour les communes extérieures / Noyelles-sur-Escaut: 3 Octobre 10h-13h

RURAJEUN'S VACANCES

JEUNESSE 11-17ANS

Tu as la possibilité de prendre ton repas sur place (pique-nique), et s'il faut venir te chercher c'est possible avec le navette ! (places limitées)

Inscription sur rendez-vous auprès de Ghislaine

Tarifs semaine :

T1 : 21€ *T3 : 34,65€*
T2 : 30€ *T4 : 39,70€*

06.12.76.58.25

Vacances de Noël

Du lundi 21 au Jeudi 24 Décembre 2026

Semaine spéciale Noël

Partagez des défis, des grands jeux, des ateliers créatifs et sportifs dans une ambiance chaleureuse et solidaire pour célébrer les fêtes de fin d'année.
Avec Matthias, Logan & Léo

Permanences Inscriptions sur RDV :

Noyelles-sur-Escaut: 1er Décembre 16h-20h
Cauroir : 2 Décembre 16h-20h
Thun-Saint-Martin : 4 Décembre 15h-18h
Pour les communes extérieures / Noyelles-sur-Escaut: 5 Décembre 10h-13h

RELAIS INFOS JEUNES

Ghislaine
Référente Jeunesse

Point relais infos jeunes

Le Point relais d'information Jeunesse (PRIJ) est un lieu de rencontre, de ressources, d'écoute et d'aide aux projets pour les jeunes de 16 à 25 ans. Les jeunes peuvent y trouver des informations que ce soit sur l'emploi, la formation, le logement, la santé, les aides financières, les loisirs, la culture…
Le PRIJ c'est aussi des animations ponctuelles, des accompagnements sur des projets individuels ou collectifs, des actions de prévention…

Fonds Local des Initiatives Jeunes

Le Fonds Local des Initiatives Jeunes (F.L.I.J) est un coup de pouce pour les jeunes de 11 à 17 ans qui veulent réaliser un projet.
Proposé par Cambrésis Ressources avec la CAF du Nord, il aide les jeunes à imaginer, préparer et mettre en place leurs premières idées : événement, action solidaire, projet créatif, sportif ou culturel.

Exemples : Run'color, voyages à Londres et en Espagne, festival musical.

Rue de la Mairie
59400 Cauroir

Les mercredis 9h30-12h

Ghislaine au :
06 12 76 58 25

ATELIERS & ACTIVITES

LA SOURCE

ADULTE SÉNIOR

Marche

Animé par Léo et les bénévoles

Jeudi : Groupe initié
Vendredi : Groupe débutant
Lieux de Rendez-vous (planning mensuel) 9h30-10h30

Cuisine Diététique

Animé par Virginie Le Berrigaud Diététicienne

Jeudi / 9h30-13h

- **Noyelles-sur-Escaut :**
17 septembre - 15 octobre -12 novembre - 10 decembre

Forfait annuel: 10€ *Communes partenaires* 15€ *Communes extérieures*

Atelier Guitare Pop, Rock

Mercredi

Animé par Magali de"lelabomusical.fr"

- **Noyelles-sur-Escaut : Groupe 1 :** 18h - **Groupe 2** : 18h45

Pour tous : à partir de 6 ans
Guitare classique, acoustique, électrique, basse...

Forfait trimestriel : 36€ *Communes partenaires* 40€ *Communes extérieures*

Sophrologie

Animé par Corinne LARIVE Sophrologue

Vendredi / 18h-19h

- **En alternance sur Noyelles-sur-Escaut**
- **ou Séranvillers-Forenville**

Forfait trimestriel : 10€ *Communes partenaires* 15€ *Communes extérieures*

Pas de séance les jours fériés et vacances scolaires
Les activités signalées par cette petite pastille sont financées par le Département du Nord dans le cadre du projet Phosphor'âge 2025/2026.
(pris en charge pour les +60 ans)

ATELIERS & ACTIVITES

LA SOURCE

ADULTE SÉNIOR

OFFRIR UN PEU DE SON TEMPS, PARTAGER SES PASSIONS, APPRENDRE ENSEMBLE... C'EST AUSSI ÇA, L'ESPRIT AJR !

Vous avez une idée d'atelier ou une envie d'animer un rendez-vous ?

Que ce soit ponctuel ou régulier, nous sommes à votre écoute pour concrétiser vos propositions bénévoles. Venez pousser notre porte pour en discuter !

Anglais

Animé par Guénaelle bénévole

Mercredi / 14h-15h & 15h-16h
Noyelles-sur-Escaut
Gratuit

Tricot

Animé par nos bénévoles

Jeudi / 14h
Noyelles-sur-Escaut
Gratuit

Couture

Animé par nos bénévoles

Lundi / 14h-16h
Noyelles-sur-Escaut
Gratuit

Les doigts créatifs

Animé par nos bénévoles

Mardi / 10h-12h
Animé par nos bénévoles
Noyelles-sur-Escaut

10€ *Communes partenaires*

15€ *Communes extérieures*

Scrapbooking

Animé par nos bénévoles

Lundi / 17h-18h30
Noyelles-sur-Escaut
Gratuit

Pas de séance les jours fériés et vacances scolaires

Les activités signalées par cette petite pastille sont financées par le Département du Nord dans le cadre du projet Phosphor'âge 2025/2026. (pris en charge pour les +60 ans)

ATELIERS & ACTIVITES

LA SOURCE

ADULTE SÉNIOR

Pilates

Animé par Auxence COPIL
Educateur sportif

Jeudi / 18h-19h

- **A Séranvillers-Forenville** A partir du 24 septembre

Forfait trimestriel : 10€ *Communes partenaires* 15€ *Communes extérieures*

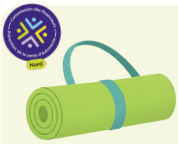

Gym Découverte

Animé par Léo

Mardi / 10h30-11h30

- **Anneux** du 15 septembre au 15 Décembre

Gym

Animé par Léo

- **Mardi / 9h-10h / Noyelles-sur-Escaut**
- **Mercredi / 18h15-19h15 / Ribécourt-la-Tour**
- **Mardi / 17h-18h / Wambaix**

Forfait trimestriel : 10€ *Communes partenaires* 15€ *Communes extérieures*

Pilates

Animé par Emeline Schryve
Educatrice Sportive

Mercredi / 15h-16h

- **Marcoing / Salle mille club**

A partir du 16 septembre

Forfait trimestriel : 60€
Forfait annuel : 180€

Vous allez bientôt partir à <u>la retraite ou vous êtes retraité(e)</u> depuis moins de quatre ans ?

En partenariat avec la CARSAT, l'AJR vous propose des séances de découverte pour échanger autour de cette nouvelle étape : démarches administratives et financières, droits à la retraite, santé, ainsi qu'une présentation des activités de l'association. Entièrement pris en charge, ces ateliers sont également l'occasion de découvrir le monde associatif et les possibilités d'engagement bénévole.
Pour connaître les prochaines dates,
contactez Agathe au 07 49 41 02 08 ou le secrétariat au 03 27 70 18 12.

Pas de séance les jours fériés et vacances scolaires
Les activités signalées par cette petite pastille sont financées par le Département du Nord dans le cadre du projet Phosphor'âge 2025/2026.
(pris en charge pour les +60 ans)

ATELIERS & ACTIVITES

LE RIOT

LE TRAIT D'UNION

ADULTE SÉNIOR

Marche

Animé par Léo

Jeudi / 9h30-10h30 : Groupe initié

Vendredi / 9h30-10h30 : Groupe débutant

Lieux de Rendez-vous (planning mensuel)

Pilates

Animé par Simon D'Holande
Kinésithérapeute

Mercredi

- **Thun-L'Evêque** : 17h15 à 18h15
- **Cagnoncles** : 18h30 à 19h30

Forfait trimestriel : 60€

Forfait annuel : 180€

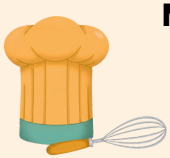

Cuisine Diététique

Animé par Elisa
Diététicienne

Mercredi / 9h30-13h

- **Villers-en-Cauchies :**

16 Septembre - 7 Octobre (Cauroir)- 4 Novembre - 9 Décembre

- **Thun-Saint-Martin :**

9 Septembre - 14 Octobre - 18 Novembre - 16 Décembre

Forfait annuel : 10€ *Communes partenaires* 15€ *Communes extérieures*

Sophrologie

Animé par Delphine
Sophrologue

Mardi / 18h-19h

- **Villers-en-Cauchies:**

15 & 29 Septembre - 13 Octobre
10 & 24 Novembre - 8 Décembre

Forfait trimestriel : 36€

Balade canine

Animé par Dominique

Mardi & Samedi / Matin

- **Départ de Ramillies**

Pas de séance les jours fériés et vacances scolaires

Les activités signalées par cette petite pastille sont financées par le Département du Nord dans le cadre du projet Phosphor'âge 2025/2026.
(pris en charge pour les +60 ans)

ATELIERS & ACTIVITES

LE RIOT

LE TRAIT D'UNION

ADULTE SÉNIOR

Tiote Popotte

Cuisine du Terroir et solidaire par les bénévoles

Lundi / 12h-14h ***Participation au repas:*** 10€

- **Cauroir :**

14 Septembre - 12 Octobre - 16 Novembre - 14 Décembre

Cré@Couture, Cré@Cricut

Vendredi / 14h-16h

- **Thun Saint Martin**

Adhésion obligatoire

Vivons retraite

Vendredi / 14h-16h

- **Cauroir & Thun Saint Martin**

9, 16 & 23 Octobre

Activité physique adaptée

Lundi (hors vacances scolaires / 10h30-11h30

Animée par Emeline Schryve Educatrice Sportive

- **Naves - Centre d'accueil de jour LADAPT**

E-Sport et Party Game

Mercredi / 10h-11h30 / Animé par Léo

- **Cauroir**

16 & 30 Septembre - 7 Octobre - 4 & 18 Novembre - 2 & 16 Décembre

Cuisine Anti Gaspillage

15€ *Communes extérieures*

Vendredi / 9h30-12h / Animé par Elisa Diététicienne

- **Naves** **Forfait annuel :** 10€ *Communes partenaires*

18 Septembre - 23 Octobre - 6 Novembre - 4 Décembre

Pas de séance les jours fériés et vacances scolaires

Les activités signalées par cette petite pastille sont financées par le Département du Nord dans le cadre du projet Phosphor'âge 2025/2026. (pris en charge uniquement pour les +60 ans)

NUMÉRIQUE

LE RIOT

LE TRAIT D'UNION

Thomas
Conseiller numérique
07.49.04.57.16

Magali
Animatrice Parentalité et Famille
07.61.95.05.08

Nos lieux d'activités

Portés par l'association AJR, le Studio et la Gr@nge sont deux tiers-lieux engagés dans la création, le partage et le lien social. Ouverts à toutes et tous, ils proposent des espaces d'activités culturelles, numériques et collaboratives. Ils accompagnent les habitants et les associations locales dans leurs projets, en favorisant l'entraide, l'expérimentation et le faire ensemble.

LA GR@NGE

Café numérique

Vous vous sentez parfois perdu(e) face au monde numérique ? Nos Cafés Numériques sont là pour vous accompagner, dans une ambiance conviviale et détendue.

- **Jeudi de 10h30 à 11h30** à Ramillies (Mairie)
- **Jeudi de 14h30 à 15h30** à Cauroir (Local AJR)

3/10/17/24 **Septembre**
1/8/15 **Octobre**
5/12/19/26 **Novembre**
3/10/17 **Décembre**

A vous de créer !

Idée de créations:
Mugs, gourdes, porte-clefs, badges, impression 3D, Puzzles Photos, Gravures, customisation de tee-shirts, Tote Bag... À vous de créer !

Sur RDV Lundi à partir de 16h

- **Thun Saint Martin ou Cauroir**

Adhésion obligatoire

Participation Libre (don pour l'association)

Cré@Couture & Cré@Cricut

Un espace créatif et convivial pour tous : découpe numérique, couture, personnalisation textile et partage de savoir-faire.

Tous les vendredis

- **Thun Saint Martin : 14h à 16h**

Animé par Nadine & Ghislaine

La Gr@nge Family

Partagez un moment créatif et convivial en famille ! Chaque atelier sera aussi l'occasion d'échanger et de découvrir des conseils utiles sur le numérique.

Cauroir 14h-15h30

Création de Noël
12/12/2026

5 Rue de la Mairie, 59400 Cauroir &
7 Rue des Cutiviers, 59141 Thun-Saint-Martin

07.69.32.84.05

Adhésion obligatoire

NUMÉRIQUE

LA SOURCE

Thomas
Conseiller numérique
07.49.04.57.16

LE STUDIO

Entrée libre

Accéder à des outils et à un espace de création pour réaliser ses propres projets, accompagné ou en toute autonomie.

Mercredi : 14h-17h
Vendredi : 14h-18h30

Atelier numérique

Participer à nos ateliers numériques pour découvrir, apprendre et progresser dans l'utilisation des outils numériques et du web !

Mardi matin / Noyelles-sur-Escaut
Mardi après-midi / Cantaing-sur-Escaut
vendredi matin / Séranvillers-Forenville

Atelier création

Explorer une nouvelle dimension créative ! Nos ateliers fusionnent le numérique et le fait main pour des réalisations uniques. Sur réservation

Vendredi
14h-16h

PLanning

Scrapbooking

07/09/2026 - 05/10/2026 - 02/11/2026 -07/12/2026

Profitez d'un moment de détente et de partage en apprenant des techniques de scrapbooking, création d'album photos, cartes ...

Familly studio **9h-10h30 & 10h45-12h15** **2€ / objet**

Partagez un moment créatif et convivial en famille ! Chaque atelier sera aussi l'occasion d'échanger et de découvrir des conseils utiles sur le numérique.

- **Mugs personnalisés**
  19/12/2026

Place de la mairie
59159 Cantaing-sur-Escaut

07.69.32.84.05

Adhésion obligatoire

Groupe Mobilité :

C'est quoi ?

C'est une initiative collective visant à faciliter l'accès aux moyens de transport pour les habitants. Son objectif principal est de promouvoir la mobilité solidaire en offrant des solutions pour améliorer les déplacements au quotidien.

La Navette

Les bénévoles mobilités de l'association vous proposent des navettes de transport pour les personnes non mobiles au départ du domicile ou sur la place du village et vous accompagnent aux Restos du Cœur, Croix rouge...

Toute l'année | Communes partenaires | Renseignement au **07.49.41.02.08**

Visites à Domicile Séniors isolés

Un réseau de visiteurs bénévoles propose de rendre visite aux séniors isolés à domicile afin de partager un moment agréable.

Toute l'année | Communes partenaires | Renseignement au **07.49.41.02.08**

Groupe Loisirs et Groupe Culture :

C'est quoi ?

Le Groupe Loisirs, c'est un collectif d'adhérents qui s'organisent pour imaginer et réaliser des projets de séjours et de sorties culturelles. Chacun y a sa place, ses idées, son énergie.
N'hésitez pas à nous rejoindre !

Groupe Loisirs :
Tous les deuxièmes lundis du mois au Local de Noyelles-Sur-Escaut de 18h30-20h.
Groupe culture :
Un mercredi par mois de 18h30-20h.

Projets 2025-2026 : Séjour en Italie, sortie théâtre, comédie musicale "Le roi Lion" à Paris et concert "Peace & Lobe".

Groupe Environnement :

C'est quoi ?

Il a pour mission de sensibiliser et d'impliquer les habitants dans la préservation de notre planète, en adoptant des gestes écoresponsables au quotidien.

Les Paniers AJR

Les bénévoles vous proposent des paniers composés de fruits, légumes et autres produits de saison locaux afin de favoriser l'accès à une alimentation saine et responsable.

1 fois par mois

Demi-panier 5€
Panier 10€

03.27.70.18.12

Le Repair Café

C'est un lieu convivial où les habitants peuvent venir réparer leurs objets du quotidien avec l'aide de bénévoles compétents. L'objectif est de lutter contre le gaspillage et d'encourager la culture de la réparation.

Dernier mardi du mois 16h-19h

Cantaing-sur-Escaut

03.27.70.18.12
generations.repair@asso-ajr.fr

Le Carré des liens

Le Carré des Liens est le jardin intergénérationnel de l'AJR.
C'est un moyen efficace de se rassembler, de partager du temps, de sensibiliser activement à l'environnement, et de créer des liens.

Noyelles-sur-Escaut & Naves

03.27.70.18.12

Groupe Santé :

C'est quoi ?

Parce que la santé est un sujet important et qui nous concerne tous. L'AJR s'engage à mener des actions santé toute l'année. Si vous souhaitez donner de votre temps pour nous aider à les mettre en place, venez nous rencontrer sur nos temps de réunion.

Action Santé

Le groupe informe sur les dépistages de cancers (colorectal, utérus et sein) et organise/participe à des événements de sensibilisation (Marche Bleue, Octobre Rose, Movember) pour sensibiliser les habitants aux bonnes pratiques de santé.

Tous les deuxièmes lundi du mois à partir de 16h

Local AJR Noyelles

Renseignement au **07.81.72.04.22**

ACCOMPAGNEMENT

ADULTE SÉNIOR FAMILLE

Agathe
Référente Famille
07.49.41.02.08

Accompagnement parentalité

Vous vous posez des questions ou vous rencontrez des difficultés sur votre enfant de 0 à 21 ans ? Cambrésis ressources
Sur rendez-vous cambresis.ressources@gmail.com 09.83.54.55.68

Permanences Assistantes Sociales

Maison Nord Solidarité Cambrai - Marcoing

Pour les habitants issus des communes adhérentes à l'Association, vous avez la possibilité de prendre rendez-vous avec une assistante sociale de secteur.

Possibilité de bénéficier de la navette solidaire pour venir au rdv.
Permanence sur RDV - 1 fois par mois au local à Noyelles-sur-Escaut

Permanences MSA

RDV sur demande auprès de l'accueil du Centre Social ou de la référente famille.
Tél : 07.49.41.02.08

Permanences CLIC relais autonomie

RDV sur demande auprès de l'accueil du Centre Social ou de la référente famille.
Tél : 07.49.41.02.08

Permanences Solimob

Accompagnementà la mobilité (dossiers, orientation, vélo, covoiturage, location de véhicules)

Tous les jeudis de 9h00 à 12h00 sur rendez-vous - Inscription par téléphone au 03.27.70.18.12

Accompagnement Guid'asso

Vous vous posez des questions concernant la création d'une association ?
Nous pouvons vous informer sur les démarches à suivre.

Partenariat Emmaüs Connect

Vous cherchez un ordinateur, une tablette ou un smartphone à petit prix ? Grâce à notre partenariat avec Emmaüs Connect, vous pouvez bénéficier d'appareils reconditionnés et sous conditions de ressources !

Réunion d'information VACAF

Vous êtes éligibles aux VACAF ? Venez construire votre projet vacances et vous informer sur vos droits, toute l'année.

Permanences La Maison des Aidants

Que vous aidiez un parent, un conjoint, un enfant ou un voisin en perte d'autonomie, vous n'êtes pas seul.

Des professionnels à votre écoute. Vous pourrez vous informer sur vos droits, les aides existantes, les solutions de répit et les dispositifs d'accompagnement.

ACCOMPAGNEMENT

ADULTE
SÉNIOR
FAMILLE

Agathe
Référente Famille
07.49.41.02.08

Nathalie
Secrétaire accueil et direction
03.27.70.18.12

Démarches Administratives

- Carte d'identité
- Passeport
- Permis de Conduire
- Pré Plainte en ligne
- Impôts

Vie Quotidienne

- Carte Déchetterie
- Aide Juridictionnelle Surendettement
- Logement
- Pôle Emploi
- Retraite
- RSA

Prestations sociales

CAF - MSA - CLIC

- Actualisation
- Suivi
- Informations

Santé

Infos dépistages organisés

- **A**llocation **P**ersonnalisée d'**A**utonomie (APA)
- **M**aison **D**épartementale des **P**ersonnes **H**andicapées (MDPH)
- **A**llocation de **S**olidarité **S**pécifique (ASS)
- **C**aisse **P**rimaire d'**A**ssurance **M**aladie (CPAM)

Aide Alimentaire

- Croix Rouge
- Restos du Cœur
- Epicerie Solidaire

Informations et RDV
03.27.70.18.12

S'inscrire et participer aux activités ?

Nathalie
Secrétaire Accueil et Direction
07.69.32.84.05
03.27.70.18.12

Adhésion à l'Association (du 1er Septembre au 31 Août)
Adhésion Individuelle : **3€** l'année
Adhésion Familiale : **8€** l'année

Inscription aux activités :
Règlement à l'inscription
Tarifications par tranches, en fonction des ressources
Forfaits annuels - trimestriels - périodiques

Amélie
Coordinatrice des Espaces de Vie Sociale
07.61.95.05.07

Siège des Espaces de vie Sociale :
Le Riot : Thun-Saint-Martin
Le Trait d'Union : Cauroir

Ghislaine
Référente Jeunesse
06.12.76.58.25

Permanences Jeunesse 11-17ans
Le Riot : Vendredis de 15h à 18h à Thun-Saint-Martin
Le Trait d'Union : Mercredis de 14h à 18h à Cauroir
La Source : Du Lundi au Vendredi à Noyelles-sur-Escaut

Permanences Jeunesse 17-25ans
Le Trait d'Union : Mercredis de 9h30 à 12h à Cauroir
Accompagnement individuel : Démarches administratives, l'emploi, la formation, le logement, la santé, les aides financières, les loisirs, la culture...

Florence
Responsable Relais Petite Enfance & Référente Parentalité
07.69.58.75.12

Permanences RPE
Le Riot et **Le Trait d'Union :** Mardis sur RDV de 13h à 16h30
La Source : Jeudis et vendredis sur RDV de 13h à 16h30

L'association se réserve le droit d'annuler ou de reporter les activités, événements et sorties.

TOUTE NOTRE ACTUALITÉ EN UN CLIC !

Téléchargez l'application via le QR code

GET IT ON Google Play

http://

WWW.ASSO-AJR.FR

Julien
Chargé de Communication

Retrouvez-nous sur Facebook :

ASSOCIATION AJR

ASSOCIATION
ANIMATION
JEUNESSE RURALE

LA GRANGE & LE STUDIO

@STUDIO
LAGRANGEAJR

MICRO-CRÈCHE
LA CABANE de Séraphin

@LA CABANE DE SÉRAPHIN
MICRO CRÈCHE

RELAIS PETITE ENFANCE
AU FIL de l'Escaut

@RELAIS PETITE ENFANCE
AU FIL DE L'ESCAUT

Merci

à nos bénévoles d'activités

ASSOCIATION AJR

MARTINE D

MARTINE P

GUENHAELLE

MARYLINE

ANTONIO

GHISLAINE CO

PATRICIA

GHISLAINE CH

BERNARD P

PROXIMITÉ

BRUNO

JEAN-MARIE

EVELYNE

DANUTA

FABRICE

MARIE-JOSEPH

JEAN-FRANÇOIS

FRANÇOIS-XAVIER

FABRIZIO

SOUTIEN

ANNIE M

MONIQUE C

JEAN-MICHEL

JACQUES

HÉLÈNE

PARTAGE

JEAN-CLAUDE

ROSE MARIE

NADINE L

ERIC

MAURICETTE

DOMINIQUE F

JEAN

JEAN CLAUDE D.

BRIGITTE

NADEGE

SÉBASTIEN

GHISLAINE CL

PHILIPPE

ISABELLE

DOMINIQUE G

NADINE

GILLES

MARIE-CLAIRE

MARIE-CHRISTINE

RÉGIS

COOPÉRATION

JOELLE

BERNADETTE

CHANTAL